# Mikrobiologie Geisenheim

Geisenheim, 2009 - 2011
Research facilities, Office/administration buildings, Listed buildings

Auf dem Campus der Forschungsanstalt Geisenheim im Rheingau, 1872 gegründet als ?Königlich Preussische Lehranstalt für Obst- und Weinbau?, wurde das ehemalige Laborgebäude für Mikrobiologie als Büro- und Verwaltungsgebäude umgenutzt und dabei einer denkmalgerechten Sanierung unterzogen. Das Laborgebäude für Mikrobiologie war eines der ersten Gebäude der Lehranstalt und wurde im Jahr 1875 erbaut. Die Sanierungsmaßnahmen wurden mit Geldern des Konjunkturpakets II finanziert und Ende 2011 abgeschlossen.

# Mikrobiologie Geisenheim

Geisenheim, 2009 - 2011
Research facilities, Office/administration buildings, Listed buildings

Technical details:
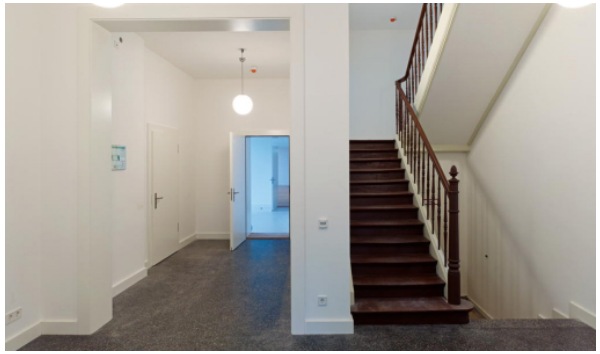
Typology: Research facilities, Office/administration buildings, Listed buildings
Service phases (HOAI): 1-9
Client: Hessisches Baumanagement
Project architect: Astrid Wuttke
Project manager: Christopher Unger
Baumanagement: schneider+schumacher Bau- und Projektmanagement GmbH
Projektleitung Baumanagement: Christian Egger
Team: Marcel Press, Andreas Schmitt, Till Schneider, Erden Topuzoglu
Gross floor area: 1.667 $m^2$
Brutto Rauminhalt: 5.770 $m^3$
Building-costs: 2,6 Mio. €